



SERVICIO DE SALUD
IQUIQUE
Región de Tarapacá

MINISTERIO
DE SALUD

CHILE LO
HACEMOS
TODOS

CUENTA PÚBLICA PARTICIPATIVA 2017



**CHILE LO
HACEMOS
TODOS**

CALIDAD Y SEGURIDAD DEL PACIENTE





3 AÑOS



PRINCIPALES LOGROS 2017

- ✓ Comités de Gestión Usuaría funcionando en los 12 Establecimientos de la Red.
- ✓ Plan de fortalecimiento de la OIRS 2017 – 2018 – Implementado y funcionando en toda la Red.
- ✓ Planes Participativos de Satisfacción Usaría – Implementados y funcionando en un Establecimiento por Comuna.
- ✓ Solicitudes ciudadanas conectadas en Plataforma virtual para la Ley 20.285 con funcionarios capacitados – 100% y protocolizado para su cumplimiento.
- ✓ Protocolo único de Atención y cartilla rápida de atención para los funcionarios de la Red
- ✓ Línea Programática Hospital Amigo en funcionamiento desde el 2009 con logros asociados a:
 - ✓ 6 horas de visitas; Acompañamientos de 24 horas a Adultos mayores y niños; Alimentación asistida; Acompañamiento del parto en todos sus procesos; funcionarios cuentan y usan identificación, entre otros.



En esta Participación la Satisfacción Usuaría constituye una línea estratégica para evaluar calidad de atención, tiempo de espera y el trato de usuarios/as, entre otras variables

- **Ley 20.584: Solicitudes ingresadas en OIRS – MINSAL**

| | 2017 |
|---|------|
| Reclamos | 37 |
| Total Solicitudes Ciudadanas | 111 |
| % Cumplimiento Respuestas dentro de plazos legales. | 79% |



- **Ley 20.285 : Transparencia**

| | 2017 |
|--|------|
| Total Solicitudes | 219 |
| % cumplimiento respuestas dentro de plazos legales | 100% |

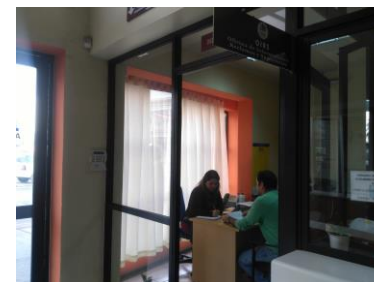

- **Cumplimiento Línea Programática “ Hospital Amigo”**

| | 2017 |
|---------------------------------------|------|
| % Cumplimiento 10 metas comprometidas | 92% |



PRINCIPALES LOGROS

- ✓ Funcionamiento de los Consejos de Desarrollo Local en Salud de la Red Asistencial (C.D.L) y del Consejo Consultivo del H.E.T.G : 12 de 13 establecimientos. Se está levantando el Consejo de Desarrollo del CESFAM Pedro Pulgar (2018 constituido).
- ✓ Formación y funcionamiento del Consejo de la Sociedad Civil (COSOC) – Actividades cumplidas e iniciadas en el 2018.
- ✓ Comité Intersectorial de Salud – Actividades cumplidas e iniciadas en el 2018.
- ✓ Diálogos Participativos A.P.S : Realizados en la Comuna de Alto Hospicio y en el Tamarugal. El de Iquique se realizará el 2018.
- ✓ Visitas con Dirigentes de Consejos de Desarrollo Local, Juntas de Vecinos a Proyectos de Inversión : Pisagua; Pachica; Huara; Pica; Pozo Almonte; Alto Hospicio; Chanavayita; Hospital Regional (U.T.I) y otros.
- ✓ Participación de Dirigentes o representantes de los C.D.L en las 7 reuniones del Consejo de Integración de Redes Asistenciales (C.I.R.A).





**CHILE LO
HACEMOS
TODOS**

ATENCIÓN PRIMARIA APS

CUENTA PÚBLICA
PARTICIPATIVA
2017

ATENCIÓN PRIMARIA DE SALUD

DISPOSITIVOS DE SALUD RURAL



ATENCIÓN PRIMARIA DE SALUD (APS)

FINANCIAMIENTO DE LA ATENCIÓN PRIMARIA

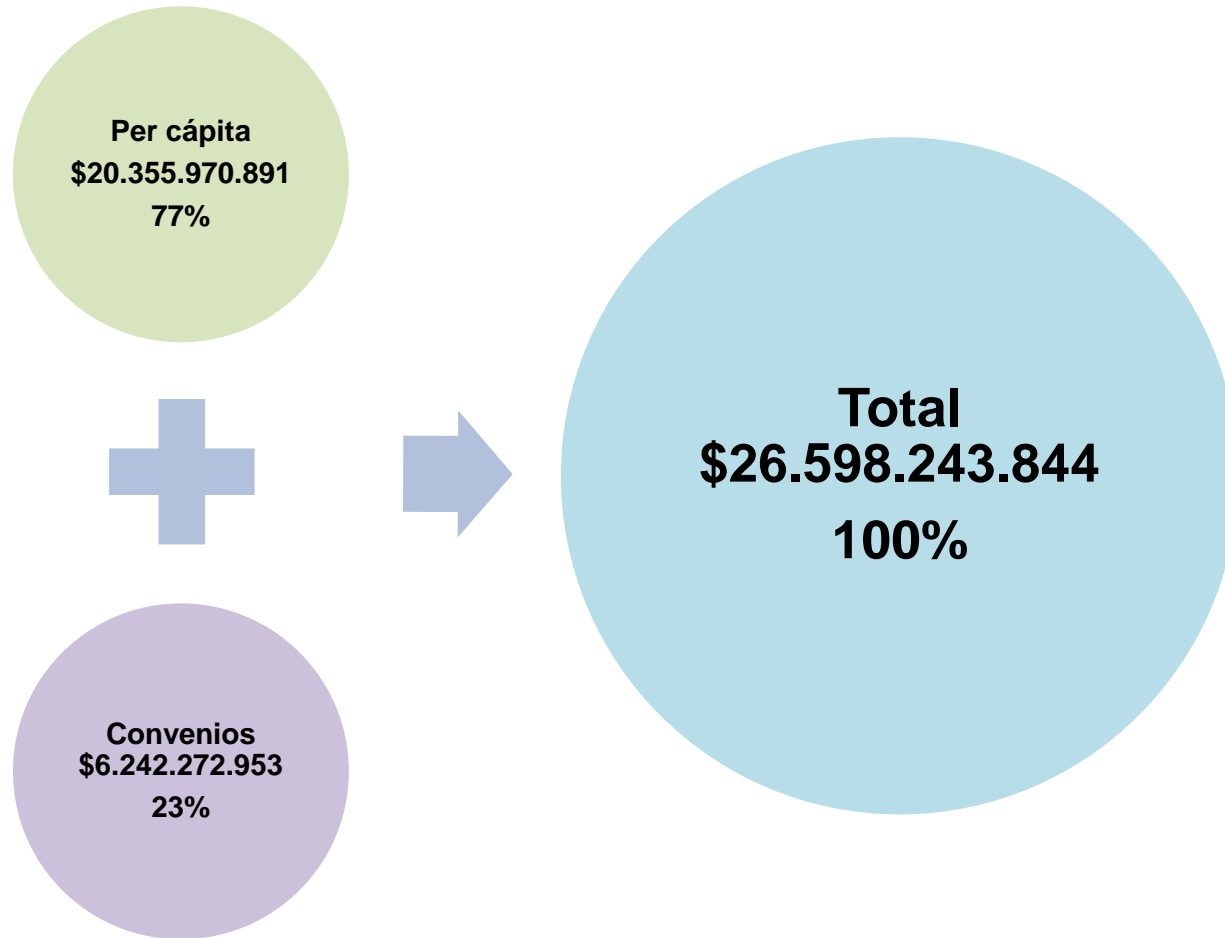

ATENCIÓN PRIMARIA DE SALUD (APS)

FINANCIAMIENTO DE LA ATENCIÓN PRIMARIA

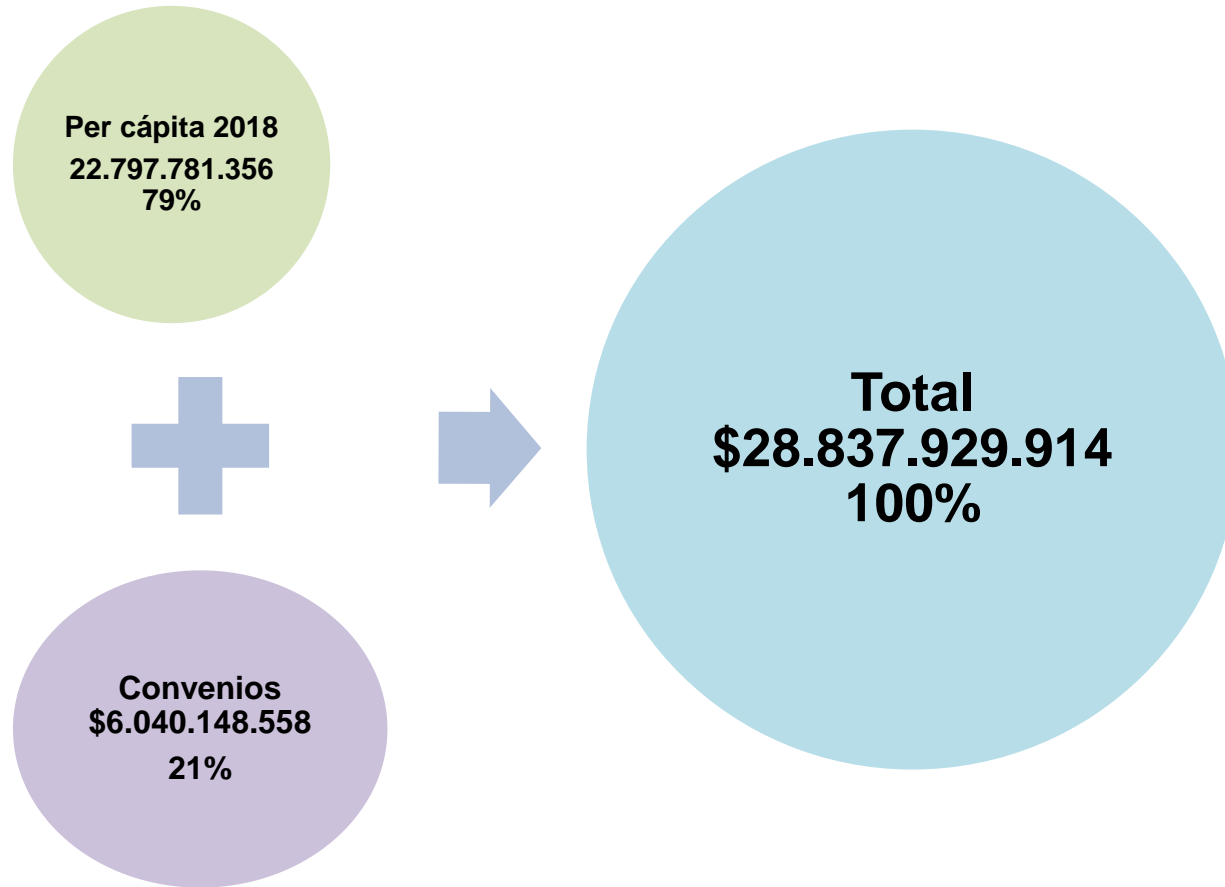

ATENCIÓN PRIMARIA DE SALUD (APS)

CUENTA PÚBLICA
PARTICIPATIVA
2017

FINANCIAMIENTO ATENCIÓN PRIMARIA DE SALUD AÑO 2017

APORTE PERCAPITA COMUNAL

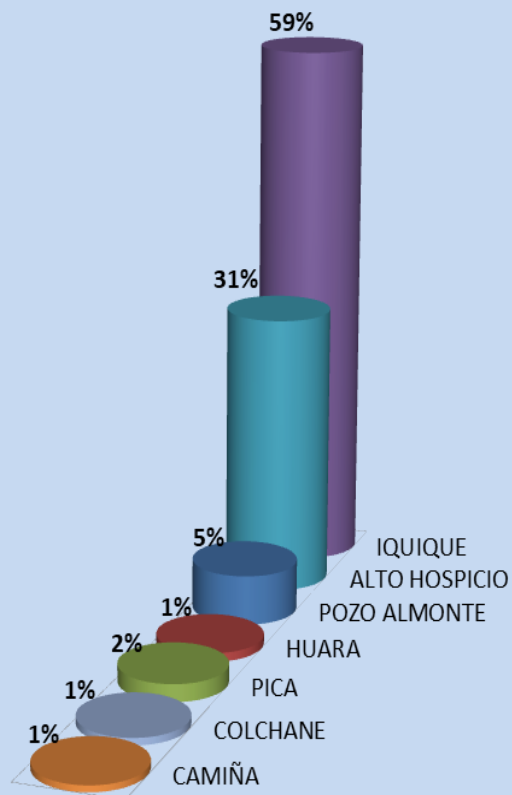

Ejecucion Global del 92%

EJECUCIÓN COMUNAL

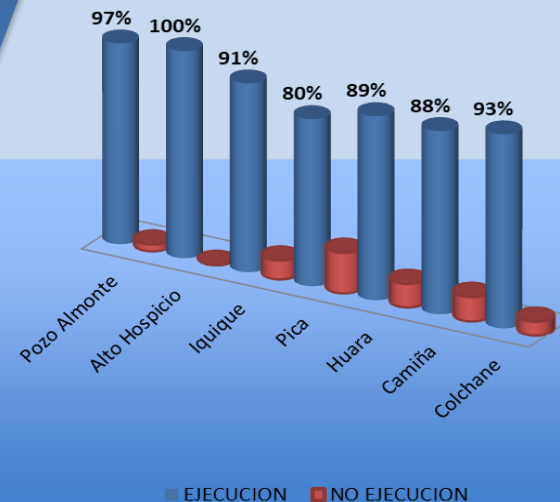

ATENCIÓN PRIMARIA DE SALUD (APS)

CUENTA PÚBLICA
PARTICIPATIVA
2017



CUMPLIMIENTO DEL PROGRAMA MEJORAMIENTO DEL ACCESO: CUARTOS MEDIOS, SERVICIO DE SALUD IQUIQUE

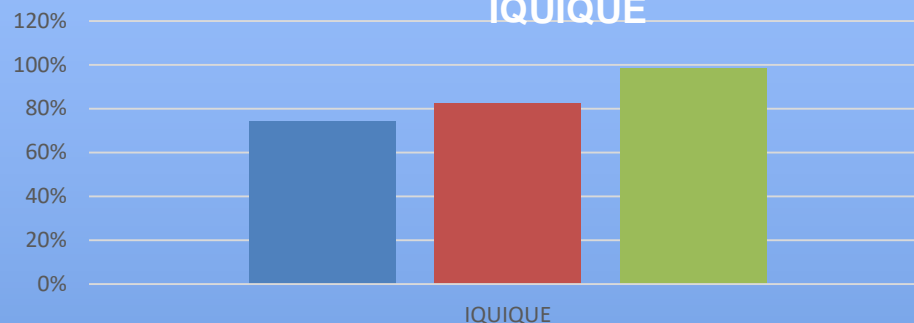

- 2 carros dentales para establecimientos de enseñanza media
- Incorporación de 8 vehículos a los Centros de Salud Familiar. 1 por cada centro de salud.



ATENCIÓN PRIMARIA DE SALUD (APS)

DOTACIÓN DE RECURSO HUMANO DEPENDIENTE
DEL SERVICIO DE SALUD TRABAJANDO LA RED
ASISTENCIAL

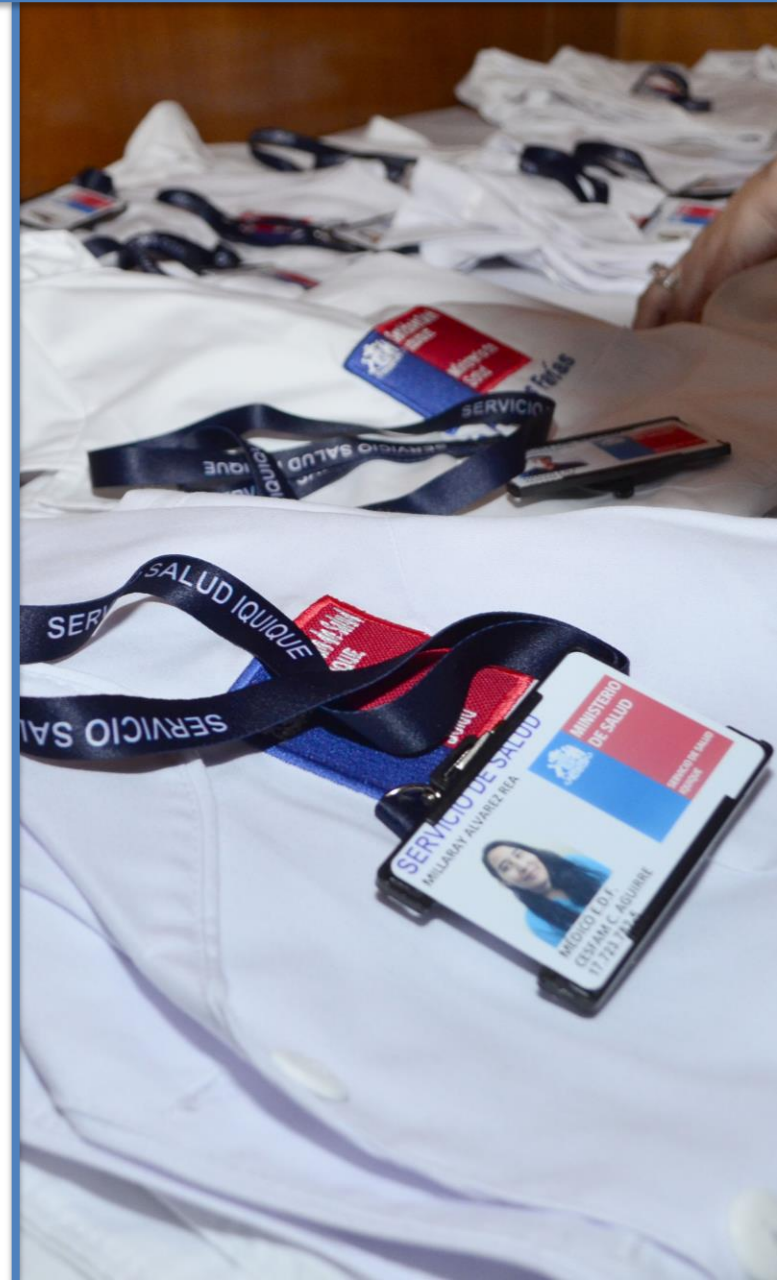
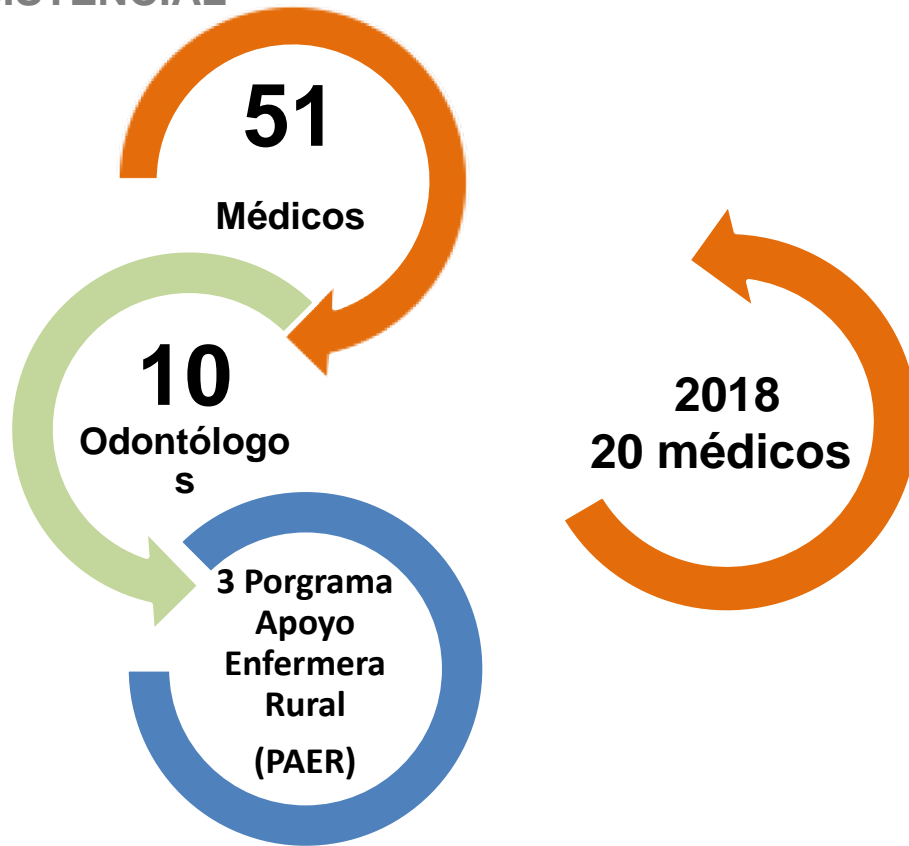

ATENCIÓN PRIMARIA DE SALUD (APS)



PROGRAMA MEJORÍA DE LA EQUIDAD EN SALUD RURAL



26

FUNCIONARIOS
RURALES

- 4 Nutricionistas
- 3 Enfermeras
- 1 asistente social
- 3 Psicólogos
- 3 Matronas
- 13 Técnicos paramédicos



TASA DE GLOBAL DE CONSULTAS Y CONTROLES 2017

Comuna de Iquique

2,0607

Estándar
Nacional

≥ 1

Cada Persona de nuestra población **accedió a 2,6 consultas por año.**

ATENCIÓN PRIMARIA DE SALUD (APS)



TASA DE DERIVACIÓN 2017

COMUNA DE
IQUIQUE
3,52%

ESTÁNDAR
NACIONAL
<10%

Mayor Resolutividad en APS

IMPLEMENTACION DEL MODELO DE ATENCION INTEGRAL CON ENFOQUE FAMILIAR Y COMUNITARIO

CUENTA PUBLICA
PARTICIPATIVA
2017



DESAFIO 2018
100%

PORCENTAJES DE
COMUNAS
70%
2017



DURANTE 2017 SE ENTREGARON RECURSOS PARA CAMPAÑA DE INVIERNO EN 3 ÁREAS TEMÁTICAS

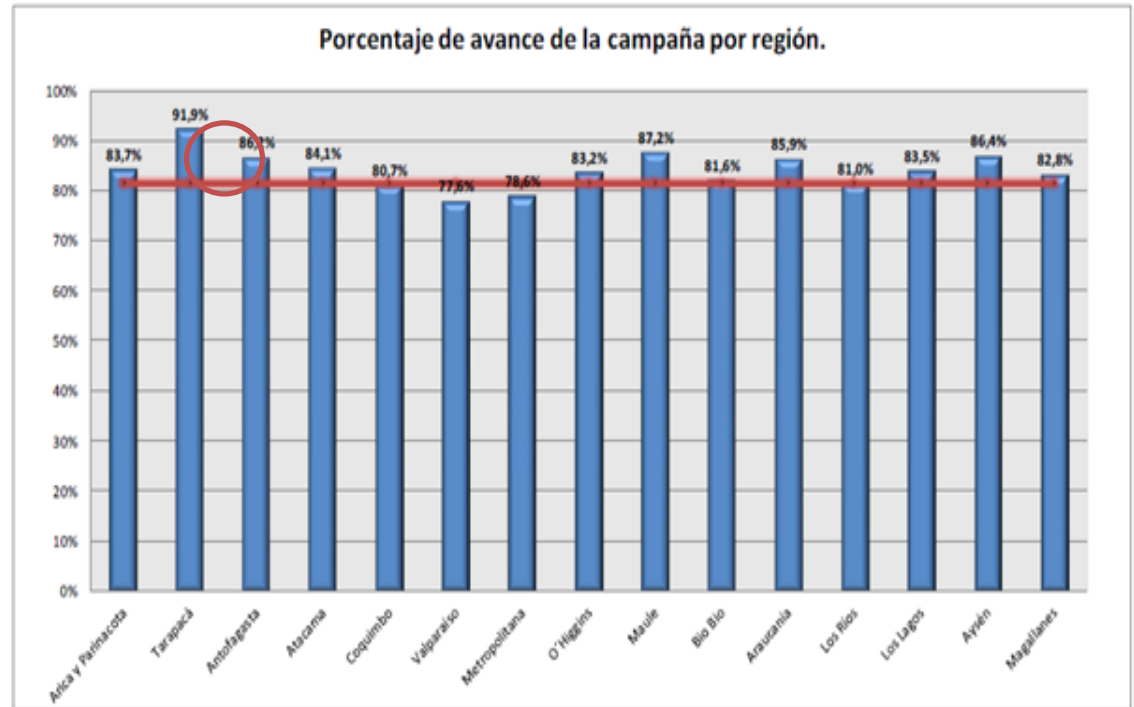

82,1%
vacunados

PROGRAMA DE CONTROL Y ELIMINACIÓN DE LA TUBERCULOSIS 2017

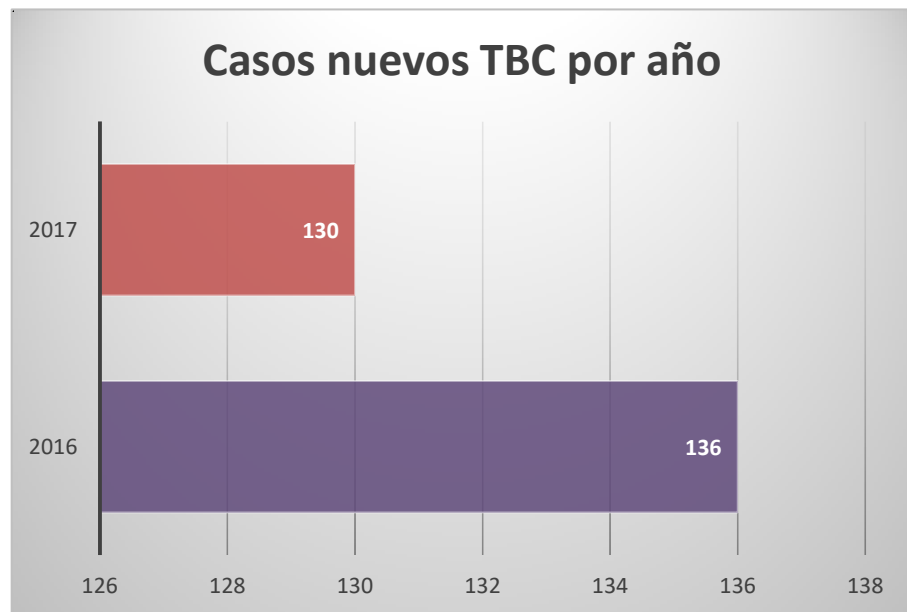

Equipo de biología molecular, permite realizar diagnóstico de TBC en 2 a 3 horas procedimiento que se realiza en el laboratorio del hospital Regional.

Aumento de
3.5% de
Baciloscopias
año 2017



**AUMENTO EN UN 7,38% DE
LOS EXÁMENES PARA EL
AÑO 2017**

**AUMENTO EN 11,1% DE LOS
CASOS PARA EL AÑO 2017**

GESTIÓN HOSPITALARIA



CHILE LO
HACEMOS
TODOS



CUENTA PÚBLICA
PARTICIPATIVA
2017



- Numero de usuarios PRAIS nuevos **713**
- Numero de consultas **6.001**
- Trabajo en conjunto con Agrupación de Usuarios PRAIS, Sra. Abdulia Bascuñán, en revisión y priorización de acuerdo a lineamientos Ministeriales Lista de Espera Intervenciones Quirúrgicas y contactabilidad de usuarios con apoyo de la Presidenta Agrupación de Usuarios PRAIS.
- Se apoyó en la investigación a través de la gestión de exámenes para peritajes en causa Judicial que investiga casos de tortura en Pisagua.

**100%
CUMPLIMIENTO GES**

Consulta Nueva de Especialidad Médica
se cumplió con 100 % de lo programado

Consulta Nueva de Especialidad
Odontológica se cumplió con el 100%
programado
X tiempo espera 546 días de
intervenciones quirúrgicas



METAS 2018

COMPROMISO MINISTERIAL
90 DÍAS, REDUCCIÓN DEL
25% DE LA LISTA DE
ESPERA NO GES
QUIRURGICA.



GESTIÓN DE TIEMPOS DE ESPERA



INTERVENCIONES REALIZADAS

1.100
GES

1.739
NO GES

3.499
URGENCIAS

GARANTÍAS EXPLÍCITAS EN SALUD

Las garantías explícitas en salud son constitutivas de derecho para los beneficiarios y están asociadas a un conjunto priorizado de programas, enfermedades o condiciones de Salud.

22.237
CONSULTAS
REALIZADAS

CUMPLIMIENTO
O
99%

GES



- 328 traslados de alta complejidad.
- 382 usuarios hospitalizados en sus domicilios, con apoyo de profesionales médicos y de enfermería, de la unidad de hospitalización domiciliaria.
- 95 % de pertinencia de los pacientes derivados desde atención primaria.
- Aumento de 1.64% de los egresos Hospitalarios, alcanzando 17.276 egresos.
- Aumento del 1,24% de índice de ocupación hospitalaria, llegando a 89,94%

899.357

EXAMENES DE LABORATORIO

23.403

PROCEDIMIENTOS ANATOMIA PATOLÓGICA

108.497

EXAMENES DE IMAGENOLOGÍA

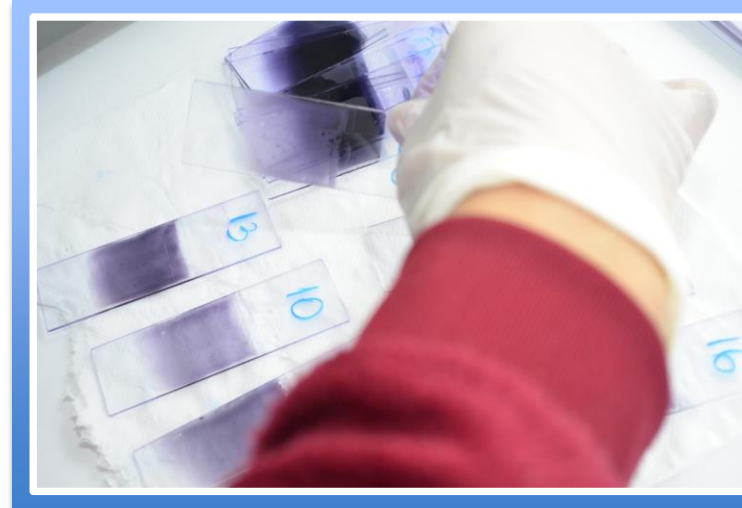
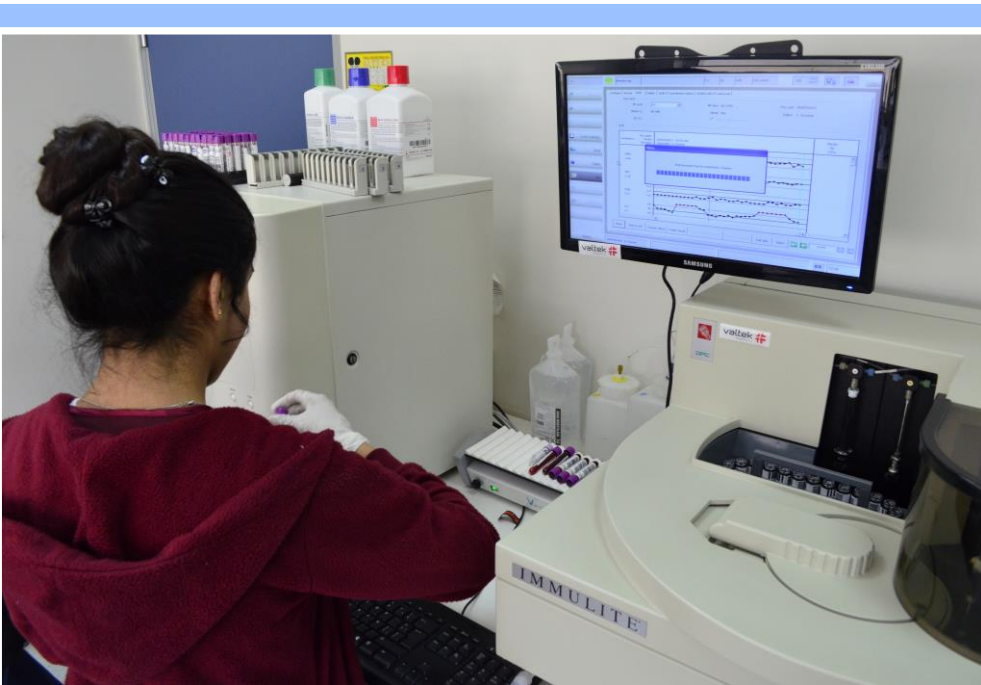

26 PRESTACIONES POR TELEONCOLOGÍA.

100% DE COBERTURAS EN TRASLADO

1.483 QUIMIOTERAPIAS EN EL AÑO 2017



337

Consultas nuevas especialidades

577

QUIMIOTERAPIAS
A LA FECHA

EN COMPARACIÓN CON EL
AÑO ANTERIOR EL
AUMENTO ES DE

60,47 %

2.160 PRESTACIONES ANUALES DE TELEELECTROCARDIOGRAFÍA

A 3D bar chart with 'AÑOS' (Years) on the x-axis and 'CANTIDAD' (Quantity) on the y-axis. The y-axis ranges from 0 to 600 in increments of 100. Two blue bars represent the data: 160 for 2016 and 512 for 2017. A blue arrow points from the 2016 bar to the 2017 bar, with '320%' written above it.

| AÑO | CANTIDAD |
|------|----------|
| 2016 | 160 |
| 2017 | 512 |

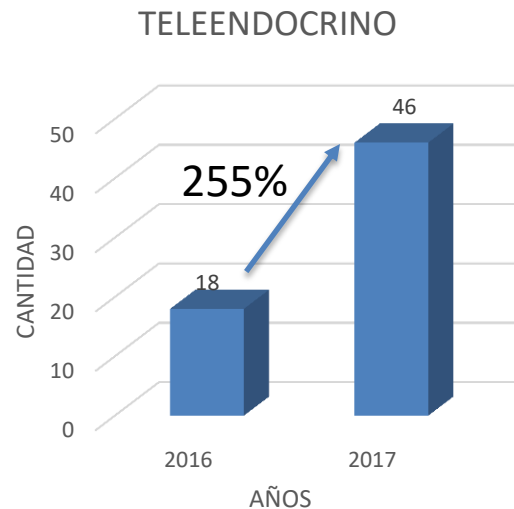

- El 2017 se entregarán 970.243 recetas en aps
- 263.913 se entregaron en el hospital regional
- **1.300** Atenciones Químico Farmacéutico - Paciente.



- Coordinación territorial entre el Hospital y APS rural se ha realizado la entrega de 183 recetas para 153 usuarios.
- 31 charlas sobre uso racional de medicamentos.
- Modelo de gestión farmacia hospital.
- Proyecto de construcción botiquín de farmacia en COSAM Allendecon una reducción del 15% de las recetas del hospital.

METAS DE SALUD

CUENTA PÚBLICA
PARTICIPATIVA
2017



COMGES
2015 - 2018
Servicio de Salud Iquique

COMPROMISOS DE GESTIÓN (COMGES) SERVICIO DE SALUD IQUIQUE 2017



CUMPLIMIENTO COMGES 2017 = 88,04%

METAS SANITARIAS SERVICIO DE SALUD IQUIQUE 2017

METAS SANITARIAS

Servicio de Salud Iquique

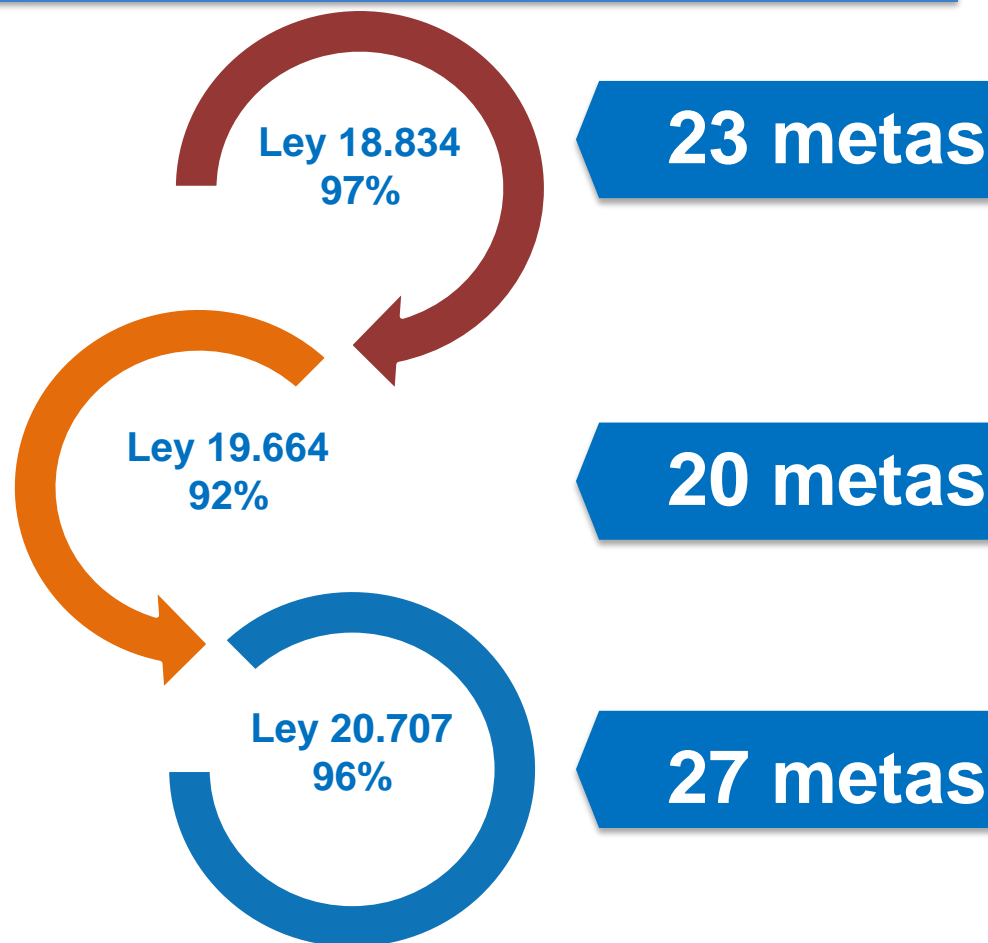

ESTRATEGIA NACIONAL DE SALUD (ENS)

PLAN OPERATIVO ANUAL (POA)

- 9 EJES ESTRATEGICOS
- 70 ACTIVIDADES PROGRAMADAS

➤ EJE 1 ENFERMEDADES TRANSMISIBLES

➤ EJE 2 ENFERMEDADES CRONICAS, VIOLENCIA
Y DISCAPACIDAD

➤ EJE 3 HABITOS DE VIDA

➤ EJE 4 CURSO DE VIDA

➤ EJE 5 EQUIDAD Y SALUD EN TODAS LAS
POLITICAS

➤ EJE 6 MEDIO AMBIENTE

➤ EJE 7 INSTITUCIONALIDAD SECTOR SALUD

➤ EJE 8 CALIDAD DE LA ATENCIÓN

➤ EJE 9 EMERGENCIAS, DESASTRES Y
EPIDEMIAS

CUMPLIMIENTO POA 2017 = 89%

BALANCE SCORE CARD (BSC)

- 4 ESTRATEGIAS – 4 PERSPECTIVAS
- 45 INDICADORES
- META BSC $\geq 75\%$

Sustentabilidad Financiera
13 Indicadores

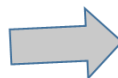

- Sistemas de Información en Uso y Entrega de Registros Estadísticos
- Compras vía Licitación Tipo L1 y Trato Directo
- Disminución de la Deuda
- Devengamiento Oportuno de Facturas
- Sistema de Costos y Prestaciones Costeadas
- Devengamiento de Licencias Médicas
- Equilibrio Financiero
- Gestión de Pago Oportuno de Facturas
- Recaudación de Ingresos Propios
- Consultas Médicas realizadas por Especialista
- Garantías de Oportunidad AUGE
- Días de Espera para Intervención Quirúrgica
- Programación anual de Consultas Médicas realizadas en modalidad de Telemedicina

Gestión Clínica
7 Indicadores



- Plan de Gestión Clínica definido en la Planificación Estratégica
- Registro de Consentimiento Informado
- Notificación de Posibles Donantes de Órganos
- Índice Funcional
- Egresos con Estadías Prolongadas Superior
- Consultas Médicas Nuevas Ambulatorias de Especialidades
- Programa de Coordinación con la Red

ALANCE SCORE CARD (BSC)

Eficiencia Operacional
18 Indicadores



- Índice de Días de Ausentismo Laboral por Licencias Médicas Curativas
- Funcionarios Capacitados que Ejercen Funciones de Jefatura
- Ambulatorización de Cirugías Mayores Ambulatorias Trazadoras
- Categorización de la Demanda en Unidad de Emergencia Hospitalaria
- Pacientes que esperan más de 12 horas en la UEH para acceder a una cama de dotación
- Despacho de Receta Total y Oportuno
- Uso del Arsenal Farmacológico
- Ejecución del Plan de Mantenimiento Preventivo Equipos Médicos
- Autorización de Compras de Medicamentos de Uso Ocasional
- Intervenciones Quirúrgicas Suspendidas
- Días de Hospitalización Prequirúrgicos
- Rendimiento de las Horas Contratadas
- Paciente con Nivel de Riesgo Dependencia D2 D3
- Camas Críticas Disponibles
- Horas Ocupadas de Quirófanos Habilitados
- Reducción del Gasto en Convenio con Personas Naturales respecto a la Glosa Autorizada Vigente
- Participación Ciudadana
- Oportunidad, Calidad y Gestión de la Respuesta a los Reclamos

Excelencia de la Atención
7 Indicadores



- Plan de Trabajo para Mantener Requisitos de Acreditación
- Plan de Auditoría
- Suscritos e Implementados, producto de una Auditoría
- Reintervenciones Quirúrgicas no Planificadas
- Reingresos Urgentes de Paciente antes de 7 días bajo misma Categoría Diagnóstica Mayor
- Certificar como Hospital Amigo
- Satisfacción Usuaria en Urgencia y Área Ambulatoria

CUMPLIMIENTO BSC 2017 = 61,67%

DESAFIOS 2018 SERVICIO DE SALUD IQUIQUE



- Reducir los tiempos de Espera en Intervenciones Quirúrgicas
- Disminuir los tiempos de resolución en la consulta de especialidad en la Atención Primaria de Salud
- Dar cumplimiento a las prestaciones Garantías Explícitas de Salud (GES)
- Reducir los tiempos de pacientes hospitalizados antes de 12 hrs. desde la unidad de Urgencia
- Utilizar de manera eficiente el uso de camas del Hospital Regional, aumentando las hospitalizaciones domiciliarias

RELACIÓN ASISTENCIAL DOCENTE:

Vínculo estratégico y de largo plazo que une los sectores de salud y educación tras el objetivo de formación y disponer de profesionales y técnicos competentes para satisfacer las necesidades de salud de la población, generando un beneficio sobre la calidad de atención que reciben los usuarios



ÍNDICE OCUPACIONAL CAMPOS CLÍNICOS

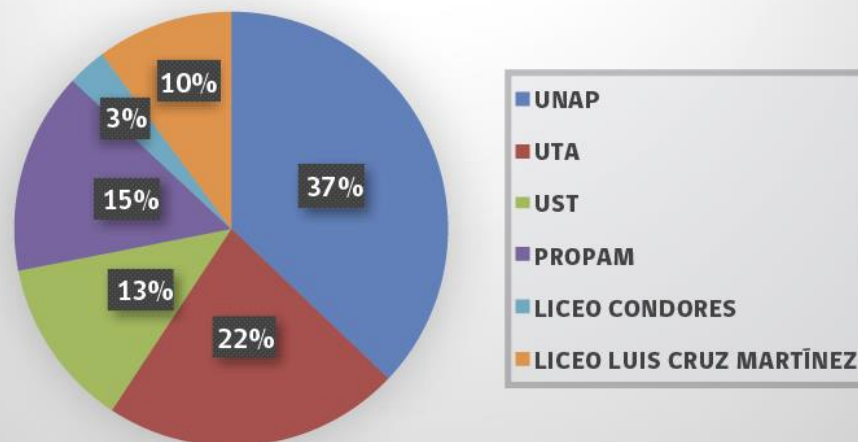

Total: 2.650 Alumnos

AVANCE DE CUMPLIMIENTO EN CONVENIOS

2017

- UNIVERSIDAD ARTURO PRAT 28% DE CUMPLIMIENTO
- UNIVERSIDAD DE TARAPACÁ 77% DE CUMPLIMIENTO
- UNIVERSIDAD SANTO TOMAS 84% DE CUMPLIMIENTO
- PROPAM 77% DE CUMPLIMIENTO
- LICEO LUIS CRUZ MARTINEZ 75% DE CUMPLIMIENTO
- LOS CONDORES 75% DE CUMPLIMIENTO

ACTIVIDADES REALIZADAS 2017

UNAP:

- Asesoría en implementación del sistema de gestión en acreditación hospital Iquique
- Apoyo recurso enfermero y fonoaudiólogo en hospital Iquique

UTA:

- Estudio prevalencia salud mental región de Tarapacá
- Jornada de investigación Pública
- Jornadas de enfermería

UST:

- Construcción obras civil sala multiuso RAD (relación asistencial docente) hospital

PROPAM:

- Capacitación Marketing Institucional
- Capacitación en calidad de atención al cliente
- Apoyo recurso técnico Paramédico 44 horas semanales Consultorio Héctor Reyno

Liceo los cóndores:

- Capacitación Excel intermedio a funcionarios de la Red



RECURSOS HUMANOS

Subdirección

Red Asistencial Servicio de Salud Iquique

Personal de planta y contrata

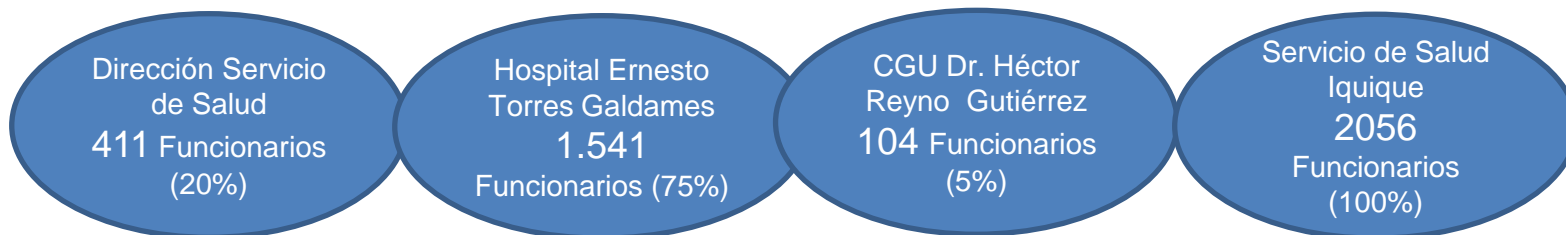

Personas contratadas a honorario suma alzada



"Este es el equipo de funcionarios y personas que tienen por objetivo entregar salud a todos nuestros usuarios de la Región de Tarapacá"



ESPECIALISTAS PAO (PERIODO ASISTENCIAL OBLIGATORIO)



**Llegaran 9
médicos PAO
año 2018**

MEDICOS EDF (ETAPA DE DESTINACIÓN Y FORMACIÓN)



**Llegaran
13 médicos EDF
año 2018**



RED DE URGENCIA



- Apertura SAR SUR . Junio del 2017
- Fiestas regionales Tirana- San Lorenzo.
- Capacitaciones al personal de urgencia de la región.
- Organización evento Papal





- Construcción Macrocentro Regulator SAMU.
- Apertura de nueva Base SAMU en Alto Hospicio.



Actual dotación de ambulancias

5 móviles avanzados y 3 básicos y están distribuidos:

- Iquique : 4 móviles avanzados
2 móviles básicos





Atenciones SAMU 2017



| TIPO_MOVIL | 2.017 |
|--------------------|---------------|
| M1 (Básico) | 5.899 |
| M2 (Avanzada) | 6.689 |
| M3 (Medicalizada) | 28 |
| | |
| Total | 12.616 |

| Localidad | Porcentaje de Salidas Anual |
|---------------------|-----------------------------|
| Iquique | 60% |
| Hospicio | 25% |
| Provincia Tamarugal | 15% |

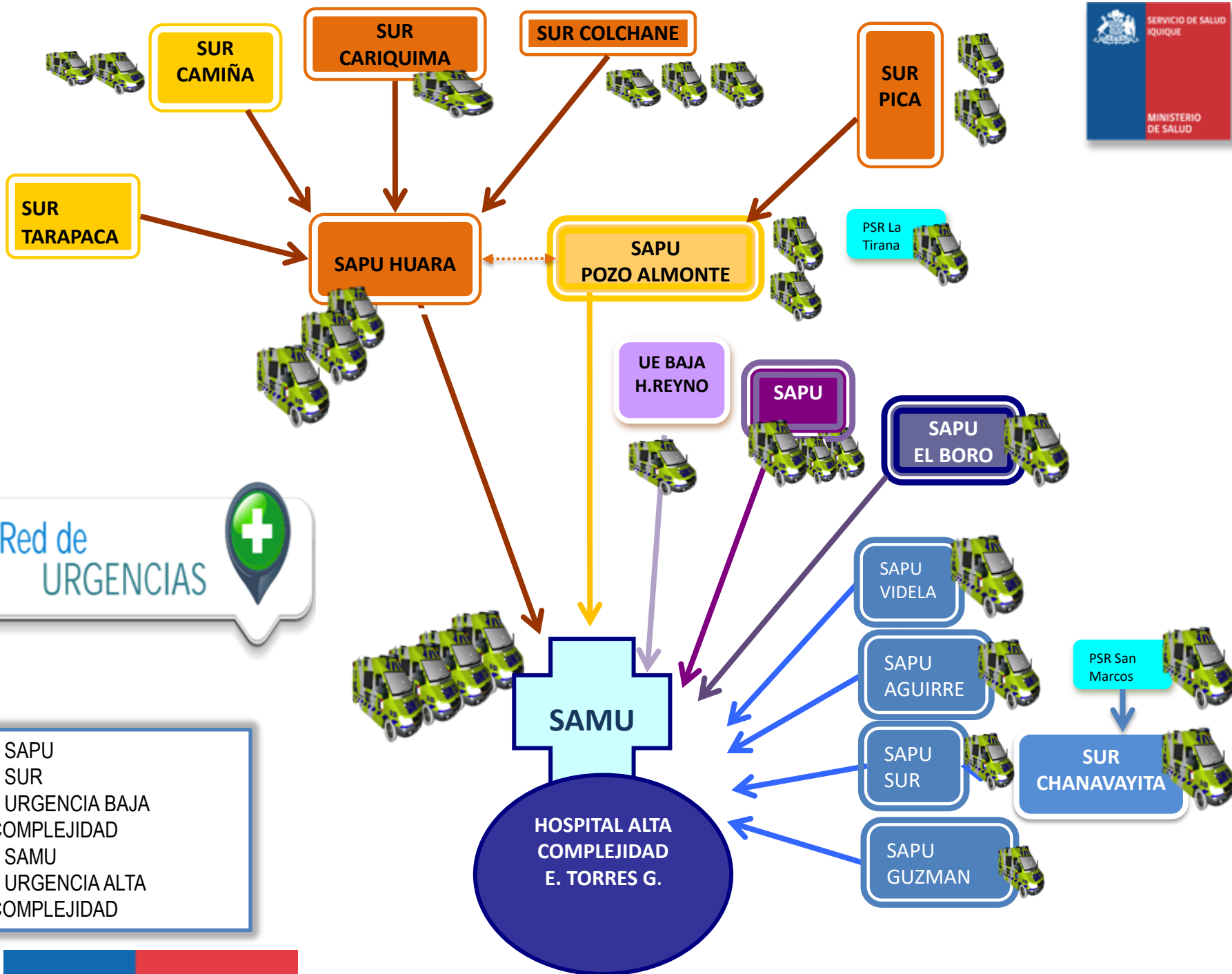

Presupuesto en Salud 2017



PRESUPUESTO SERVICIO DE SALUD IQUIQUE

| Establecimiento | Presupuesto Final año 2017 M\$ | % |
|--|-----------------------------------|-------------|
| Dirección de Servicio de Salud Iquique | 57.599.457 | 49% |
| Hospital Dr. E. Torres Galdames de Iquique | 56.971.609 | 48% |
| CGU Dr. H. Reyno de Alto Hospicio | 3.018.417 | 3% |
| Total Presupuesto año 2017 | 117.589.483 | 100% |

**Deuda al 31 de diciembre
2017
M\$ 4.812.141**

| Establecimiento | Presupuesto a Abril 2018 M\$ | % |
|--|---------------------------------|-------------|
| Dirección de Servicio de Salud Iquique | 49.120.533 | 46% |
| Hospital Dr. E. Torres Galdames de Iquique | 54.514.666 | 51% |
| CGU Dr. H. Reyno de Alto Hospicio | 4.147.743 | 4% |
| Total Presupuesto a Abril 2018 | 107.782.942 | 100% |

**Deuda al 30 de abril 2018
M\$ 3.113.377**

INVERSIONES E INFRAESTRUCTURA AÑO 2017

INVERSIONES E INFRAESTRUCTURA AÑO 2017



INVERSIÓN TOTAL EJECUTADA M\$ 11.001.261

MINSAL: M\$9.268.593
(Ministerio de Salud) (99,9%)

FDNR: M\$ 1.732.668
(Fondo Desarrollo Regional) (87%)

INVERSIONES EN SALUD

CUENTA PÚBLICA
PARTICIPATIVA
2017

DURANTE 2017 SE EJECUTARON

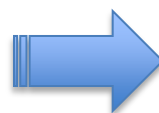

MINSAL: 8 Proyectos



FNDR: 6 Proyectos

14
PROYECTOS

ESTADO DE PROYECTOS POR FUENTE DE FINANCIAMIENTO

6 PROYECTOS FDNR



2 Terminados

- ✓ Mejoramiento CESFAM Aguirre
- ✓ Posta de Pachica



4 Ejecución

- ✓ CESFAM Huara
- ✓ Posta Chanavayita
- ✓ Posta Pisagua
- ✓ Reposición de equipos críticos Hospital Regional



Estado de Proyectos por Fuente de Financiamiento

8 PROYECTOS MINSAL



3 Terminados

- ✓ CESFAM Pozo Almonte
- ✓ UTI HETG
- ✓ CENTRO REGULADOR

1 Ejecución

- ✓ CESFAM Pedro Pulgar

3 Licitación

- ✓ SAR Pozo Almonte
- ✓ SAR La Tortuga
- ✓ Hospital Alto Hospicio

1 Estudio

- ✓ Prefactibilidad Oncología



INVERSIONES ATENCIÓN PRIMARIA DE SALUD



**CENTRO DE SALUD FAMILIAR
CESFAM**



**CENTRO COMUNITARIO DE
SALUD FAMILIAR
CECOSF**



**SERVICIO DE URGENCIA DE
ALTA RESOLUCTIVIDAD
SAR**



**TERMINADO CENTRO SALUD
FAMILIAR POZO ALMONTE**

**2 + EN CONSTRUCCION
ALTO HOSPICIO
HUARA**



**EN CONVENIO DE PROGRAMACIÓN
2017 - 2021**

**CECOSF LAGUNA VERDE, IQUIQUE
EJECUCIÓN 2019
CECOSF ALTO HOSPICIO EJECUCIÓN
2019**



**EN CONVENIO DE PROGRAMACIÓN
2017 - 2021**

**EN LICITACIÓN DE OBRAS
SAR POZO ALMONTE EJECUCIÓN
2018
SAR LA TORTUGA EJECUCIÓN 2018**

INVERSIONES EN SALUD

CONSTRUCCIÓN HOSPITAL DE ALTO HOSPICIO (42.421 M2)

Inversión Total M\$ 97.907.425

- Superficie total de 42.421 m2
- Un Helipuerto
- 235 Camas
- 7 Pabellones
- 300 Estacionamientos



Obras de Urbanización:
1° etapa 100%
ejecutadas **M\$177.026**

2° etapa 95% ejecutadas
M\$2.691.293

ACTUALMENTE EN EJECUCIÓN URBANIZACIÓN

EVALUACIÓN LICITACIÓN CONSTRUCCIÓN

(Por Dirección de Arquitectura del Ministerio de Obras Públicas)

MINSAL M\$ 97.907.425

CAMBIAR LETRA

FNDR M\$ 4.729.021

INVERSIONES EN SALUD

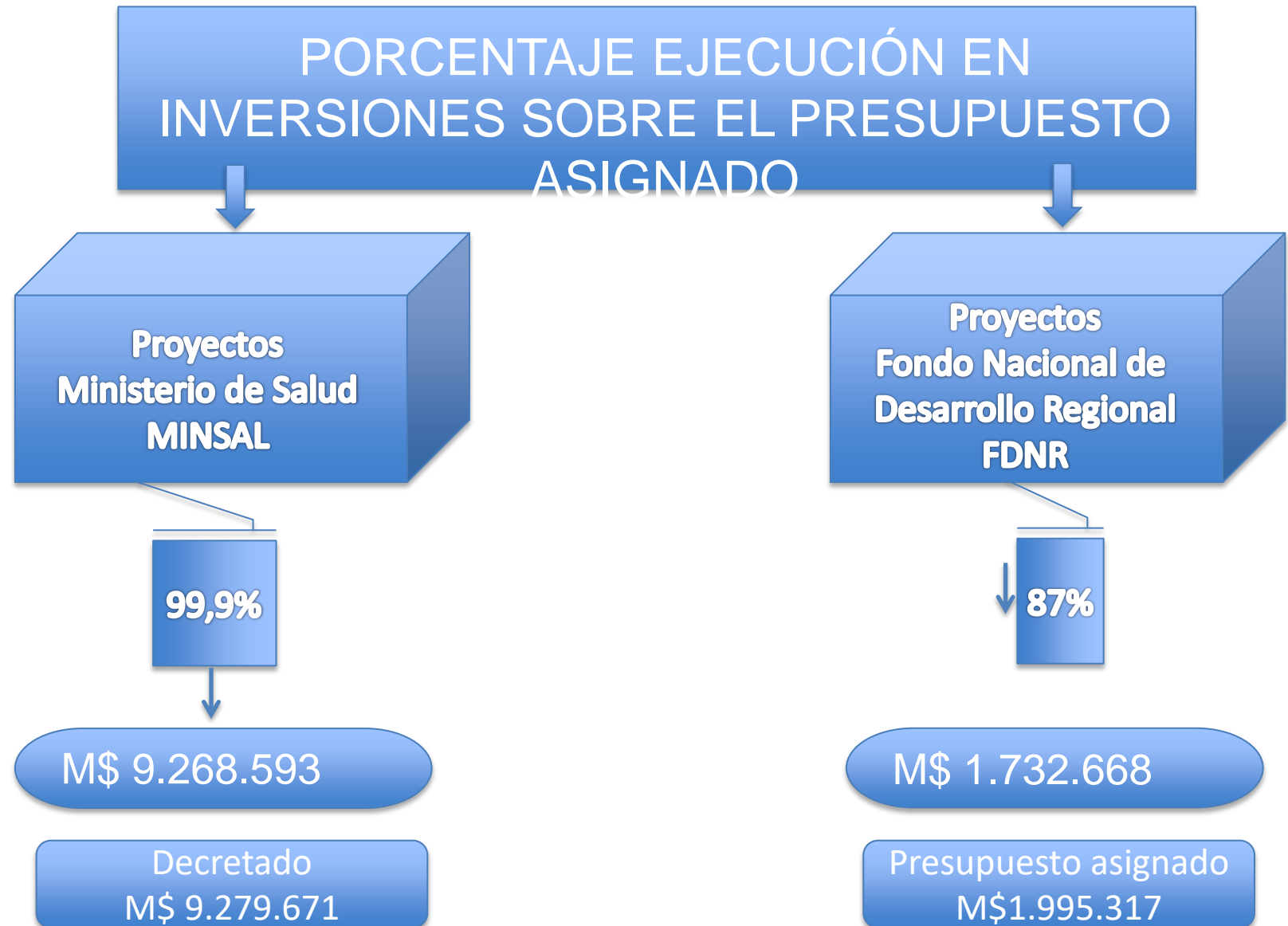



SERVICIO DE SALUD
IQUIQUE
Región de Tarapacá

MINISTERIO
DE SALUD

CHILE LO
HACEMOS
TODOS

SALUD MENTAL



CUENTA PUBLICA
PARTICIPATIVA
2017

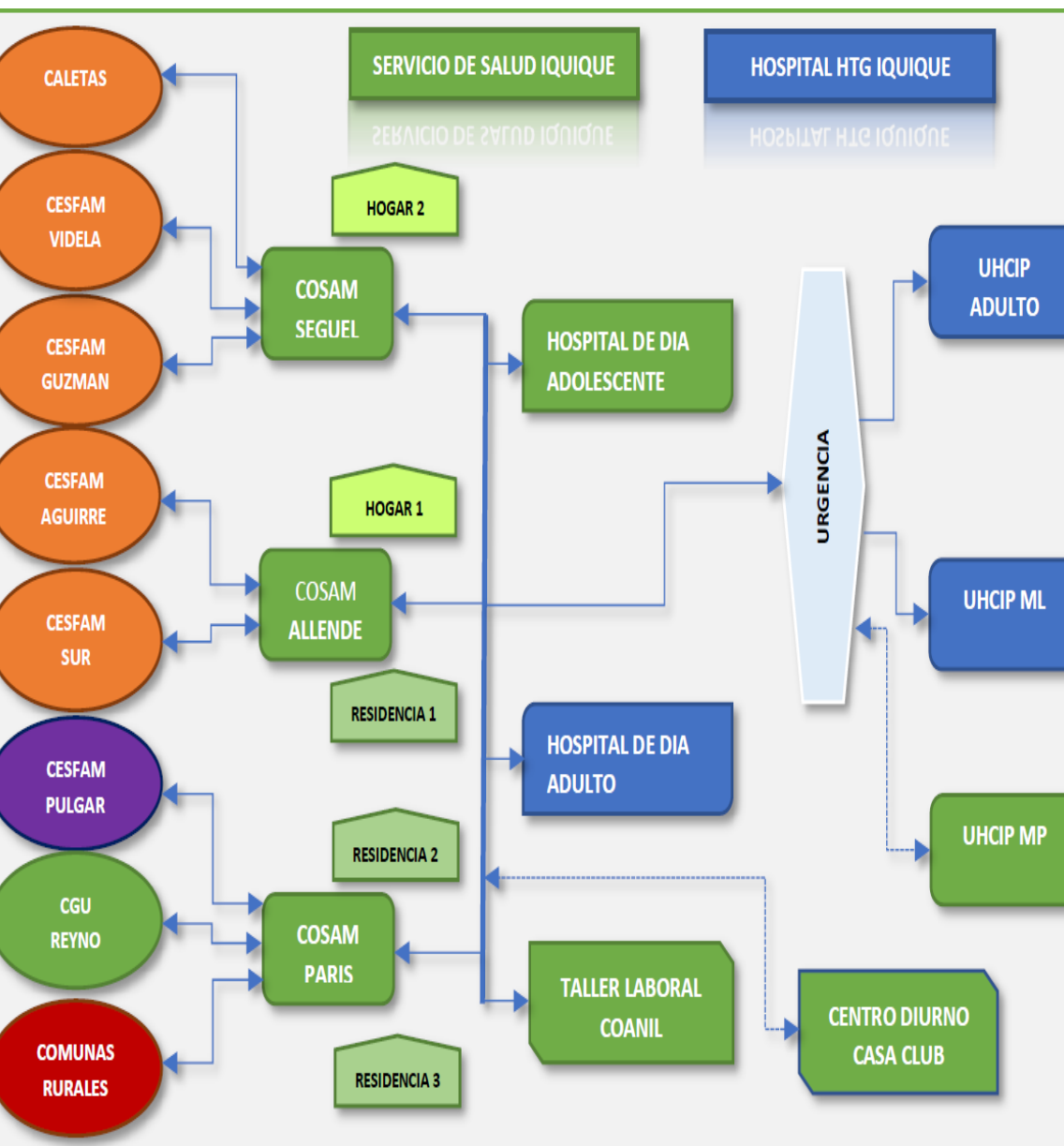

RED SALUD MENTAL SSI

- 3 Centros de Salud Mental Comunitaria (COSAM)
- 1 Hospital de Día del Adulto
- 1 Hospital Diurno Adolescente
- 1 Unidad de Hospitalización de Adultos (UHCIP Adultos).
- 1 UHCIP Infanto adolescente.
- 1 UHCIP Adolescente en Medio Privativo de Libertad (SENAME).
- 1 Taller Laboral (COANIL)
- 1 Centro Diurno-Casa Club.
- 2 Hogares protegidos
- 3 Residencias protegidas

FORTALECIMIENTO DE LA PARTICIPACIÓN SOCIAL Y DERECHOS



Actividades Masivas

- Campeonato de tenis de mesa
- Copa kushka
- Fiestas patrias
- Día de la Salud Mental
- Zumbaton
- Muestra Artística



FORMALIZACIÓN DE LA RED DE SALUD MENTAL A NIVEL NACIONAL Y LOCAL

- Modelo de Gestión de Red Temática de Salud Mental y del Plan Nacional de Salud Mental 2017-2015.
- Primera Asamblea de Usuarios del COSAM Seguel.
- Formación de Agentes comunitarios de Salud Mental



FORTALECIMIENTO DE LA RED ASISTENCIAL

14.504

PERSONAS ATENDIDAS EN LA RED DE SALUD MENTAL

41.234

ATENCIONES EN SALUD MENTAL

Mejoras en infraestructura de COSAM Seguel, Hogares y Residencias Protegidas por \$43.000.000.-

FORTALECIMIENTO DE REHABILITACIÓN PSICOSOCIAL

Radio Comunitaria “El Pintoso” con transmisión en directo vía WEB (Facebook: Comunidad Radial El Pintoso).

Fortalecimiento del desarrollo de autonomía de usuarios de Residencias y Hogares Protegidos.





**CHILE LO
HACEMOS
TODOS**

CUENTA PUBLICA PARTICIPATIVA **2017**

GRACIA S