

## **“Plan de mejoramiento en la fiscalización en proyectos de inversión, mayor auditoría social de los Proyectos”**

---



**Gobierno  
de Chile**

## 2017 - 2018



## 2 HOSPITALES:

- Mejoramiento Hospital ETG.
- Construcción Hospital Alto Hospicio

### 3 SAR:

- Construcción Sur
- Construcción Pozo Almonte
- Construcción La Tortuga

## 1 CECOSF:

- La Tortuga

### 3 CESFAM:

- Construcción Pozo Almonte
- Construcción Pedro Pulgar
- Construcción Huara

## 5 POSTAS RURALES:

- Construcción Pachica
- Construcción Chanavayita
- Construcción Pisagua
- Construcción La Tirana
- Construcción Cariquima

## 1 COSAM:

- Construcción Allende

# Mejoramiento Hospital Ernesto Torres G. | 2017

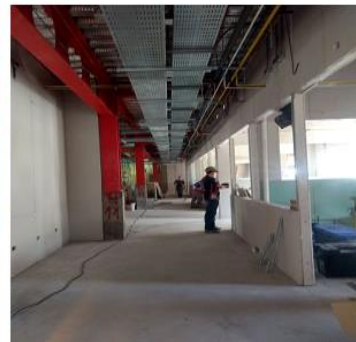
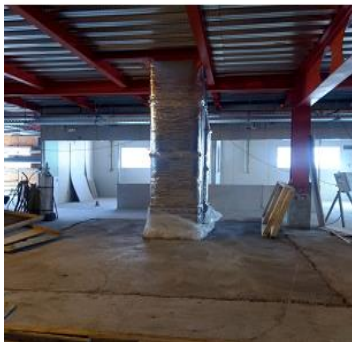

## Sub-proyecto UTI:

- **Descripción del Proyecto:** Se construye la Unidad de Tratamiento Intensivo de 1.754 m<sup>2</sup>, cuenta con 26 Box, estación de enfermería, áreas administrativas, baños, trabajo limpio y sucio, sala de estar y residencias.
- **Empresa:** SIMELEC
- **Avance Físico:** 46%
- **Avance Financiero:** 42%
- **Monto:** MM\$3.079
- **Acciones Realizadas:**
  - Se comienza a ejecutar sub-proyecto UTI 2014.
  - Se reevalúa proyecto año 2016.
  - Se aprueba reevaluación para realizar mayores obras.
- **Participación Ciudadana:**
  - Participación de la comunidad hospitalaria en ejecución de la Unidad.
  - Reuniones informativas y visitas a terrenos con la comunidad hospitalaria 1 vez al mes.
  - Se programarán Visitas a terreno informativa con Consejo Consultivo del Hospital al término de la obra.

# Construcción Hospital Alto Hospicio

2017

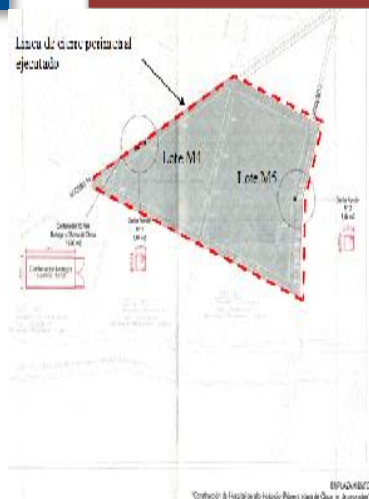

- **Descripción del Proyecto:** Consiste en un hospital de alta complejidad, dispuestos en un terreno de 5,03 hectáreas,. El hospital está proyectado en estructura de hormigón armado, con un total de 37.734 m2 construidos totales. Contará con 235 camas, 7 pabellones, 3 salas de parto integral, 12 sillones de diálisis, 7 sillones dentales, 16 box consultas médicas, 10 box otros profesionales, 14 box de procedimientos, 9 box consulta de urgencia.
- **Acciones Realizadas:**
  - Urbanización I etapa: TERMINADA
  - Urbanización II etapa: ADJUDICA, a la empresa Constructora Ingeniería Maquinaria y Construcción Ltda. Por un monto de MM\$2.691, con un plazo de ejecución por 480 días, el contrato se encuentra en Toma de Razón de Contraloría
  - 19-05-2017 comienza proceso de licitación ID 819-7-LR17.
- **Participación Ciudadana:**
  - Reuniones informativas con Alcalde y depto. de Salud de Alto Hospicio
  - Reuniones de coordinación y de trabajo con DA-MOP, MINVU, SERVIU, GORE, DOM Alto Hospicio, Municipalidad de Alto Hospicio

# Construcción CESFAM Pozo Almonte

2017



**Descripción del Proyecto:** Construcción de Establecimiento de salud de 2.181 m<sup>2</sup>, en calle Estación S/N de la comuna de Pozo Almonte.

PMA se compone de tres grandes áreas:

- a) área de Urgencia;
- b) Área Atención de Abierta
- c) Recintos de Apoyo

**Empresa:** Constructora Tarapacá

**Avance Físico:** 80%

**Avance Financiero:** 77%

**Monto:** MM\$3.616

**Duración de la Obra:** 450 días

**Acciones Realizadas:**

- Se aprueba el proyecto en el año 2012
- Se adjudica en el año 2016
- Se inician obras : 20 de Abril de 2016
- Finalización de obras: 22 de Junio de 2017

**Participación Ciudadana:**

- Se invita a Alcalde y CORMUDESPA a visita para ver estado de avance de las obras
- Se programaran visita guiada con la comunidad de Pozo Almonte, una vez terminadas las obras.



# Construcción CESFAM Pedro Pulgar

2017



**Descripción del Proyecto:** Se contempla la construcción del CESFAM pulgar de 2.509 m<sup>2</sup>, para atender a 30.000 beneficiarios, completamente implementado, con el equipo y equipamiento necesarios para su buen funcionamiento.

- a) área de Urgencia
- b) Área Atención de Abierta
- c) Recintos de Apoyo

**Empresa:** Constructora GAA

**Avance Físico:** 34%

**Avance Financiero:** 34%

**Monto:** MM\$3.803

**Duración de la Obra:** 450 días

**Acciones Realizadas:**

- Se aprueba el proyecto en el año 2013
- Se adjudica en el año 2016
- Se inician obras : 30 de Agosto de 2016
- Finalización de obras: 22 de noviembre de 2017
- **Participación Ciudadana:**
- Se invita a Alcalde y Depto. de Salud Municipal a visita para ver estado de avance de las obras
- Se programaran visita guiada de la comunidad de Alto Hospicio, una vez terminadas las obras.



**Descripción del Proyecto:** Se construirán 1.137 m<sup>2</sup>, y a su vez se implementará con equipo y equipamiento necesario de tal manera de disminuir sustancialmente las brechas existente en la comuna.

Su programa arquitectónico y de servicio se compone de tres grandes áreas:

- a) área de Urgencia
- b) Área Atención de Abierta
- c) Recintos de Apoyo

**Empresa:** Constructora V&C

**Avance Físico:** 23%

**Avance Financiero:** 20%

**Monto:** MM\$2.006

**Duración de la Obra:** 450 días

**Acciones Realizadas:**

- Se aprueba el proyecto en el año 2011
- Se adjudica en el año 2016
- Se inician obras : 30 de Agosto de 2016
- Finalización de obras: 22 de noviembre de 2017
- **Participación Ciudadana:**
- Se invita a Alcalde y Depto. de Salud Municipal a visita para ver estado de avance de las obras
- Se programarán visita guiada de la comunidad de Alto Hospicio, una vez terminadas las obras.



- **Descripción del Proyecto:** Construcción de Establecimiento de salud de 499 m<sup>2</sup> en un nivel, destinado a la atención médica primaria, con la modalidad de SAR, es decir, será un Servicio de Atención Primaria de Alta Resolución.
- Su programa arquitectónico y de servicio lo componen, siete Box de Atención, dos Salas de Espera, una Sala de Rayos X, una Sala de Estar, seis SS. HH, un estacionamiento para ambulancias y dos accesos, uno principal y otro secundario.
- **Empresa:** Cibens
- **Avance Físico:** 100%
- **Avance Financiero:** 100%
- **Monto:** MM\$769
- **Duración de la Obra:** 365 días
- **Monto Total del Proyecto:**
- **Acciones Realizadas:**
  - Finalización de obras: 18 de abril del 2016
  - Se trabaja en coordinación con CORMUDESÍ para instalación de lavado profundo, para obtención de resolución sanitaria.
- **Participación Ciudadana:**
  - Se realizan reuniones de trabajo con CORMUDESÍ
  - Se Realizan reuniones de trabajo con SEREMI de Salud
  - Se coordinará reunión de visita guiada con Consejo consultivo del CESFAM Sur

- **Descripción del Proyecto:** El proyecto consiste en la ampliación, construcción y habilitación de un servicio de atención primaria de urgencia de alta Resolución (SAR) de espacios adosados a actuales cesfam cuya programa médico arquitectónico consisten en:
  - 3 box de atención (categorización, atención, tratamiento respiratorio)
  - 3 de procedimientos ( procedimientos, reanimación, atención victimas)
  - 1 de diagnóstico ( rayos x)
  - Recintos de apoyo y zonas administrativas
  - Estos proyectos serán construidos en 1 solo nivel y en total suman 498 m2 según programa médico arquitectónico propuesto.
- **Acciones Realizadas:**
  - Se inicia etapa de Diseño de la arquitectura y especialidades
- **Participación Ciudadana:**
  - Se coordinaran reuniones con Municipalidad para presentación del anteproyecto.
  - Se coordinaran reuniones con Municipalidad para definir diseño que se llevará a ejecución.
  - En coordinación con Municipalidad se invitará a comunidad a conocer Diseño.

- **Descripción del Proyecto:** El proyecto consiste en la ampliación, construcción y habilitación de un servicio de atención primaria de urgencia de alta Resolución (SAR), emplazado al lado del CECOSF La Tortuga, cuyo programa médico arquitectónico consisten en:
  - 3 box de atención (categorización, atención, tratamiento respiratorio)
  - 3 de procedimientos ( procedimientos, reanimación, atención victimas)
  - 1 de diagnóstico ( rayos x)
  - Recintos de apoyo y zonas administrativas
  - Estos proyectos serán construidos en 1 solo nivel y en total suman 524 m2 según programa médico arquitectónico propuesto.
- **Acciones Realizadas:**
  - Se inicia etapa de Diseño de la arquitectura y especialidades
- **Participación Ciudadana:**
  - Se coordinan reuniones con Municipalidad para presentación del anteproyecto.
  - Se coordinan reuniones con Municipalidad para definir diseño que se llevará a ejecución.
  - En coordinación con Municipalidad se invitará a comunidad a conocer Diseño.



- **Descripción del Proyecto:** El proyecto Construcción de CECOSF La Tortuga, consiste en la edificación y puesta en marcha de infraestructura de salud destinada a la atención médica primaria de 283,05 m<sup>2</sup> en un nivel, por medio de la modalidad Centro Comunitario de Salud Familiar (CECOSF), el cual se encuentra ubicado en la Calle Santa Rosa s/n, sector La Tortuga de la Ciudad de Alto Hospicio, emplazado en un terreno de 1.753 m<sup>2</sup>.
- **Empresa:** V&C S.A.
- **Avance Físico:** 100%
- **Avance Financiero:** 100%
- **Monto:** MM\$400
- **Duración de la Obra:** 277 días
- **Acciones Realizadas:**
  - Finalización de obras: 10 de Julio de 2016
  - Se inauguró el día 31-05-2017
- **Participación Ciudadana:**
  - Se realizaron reuniones de trabajo con Municipalidad de Alto Hospicio y Depto. de Salud de la Municipalidad
  - Se realizaron reuniones de trabajo con SEREMI de Salud, para obtención de autorización sanitaria.



- **Descripción del Proyecto:** Construcción de Establecimiento de salud de 215 m<sup>2</sup> en un nivel, destinado a la atención médica primaria, con la modalidad de Posta Rural.
- Su programa arquitectónico y de servicio compuesto de
  - A.- Acceso y Atención de Público en Espera, PNAC y Farmacia
  - B.- Oficinas Dirección y Área de administración,
  - C.- Box de atención médica y ginecológico. .
- **Empresa:** Las Mollacas
- **Avance Físico:** 100%
- **Avance Financiero:** 100%
- **Monto:** MM\$400
- **Duración de la Obra:** 277 días
- **Acciones Realizadas:**
  - Se aprueba el proyecto en el año 2015
  - Se adjudica en el año 2015
  - Se inician obras : 07 de Octubre de 2015
  - Finalización de obras: 10 de Julio de 2016
  - **Participación Ciudadana:**
    - Se realizan reuniones de trabajo con Municipalidad.
    - Se realizan reuniones de trabajo con SEREMI de Salud
    - Una vez que estén terminadas las obras menores, se invitará a comunidad a visita guiadas a las dependencias de la posta

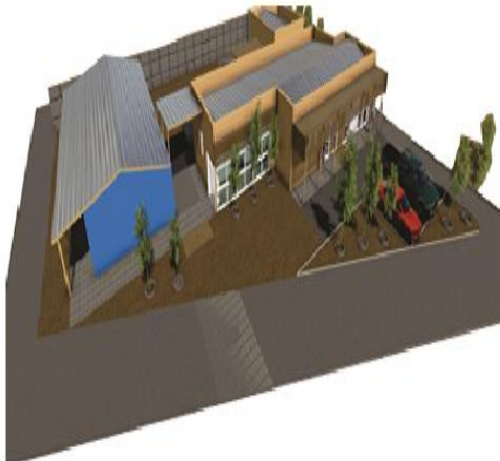
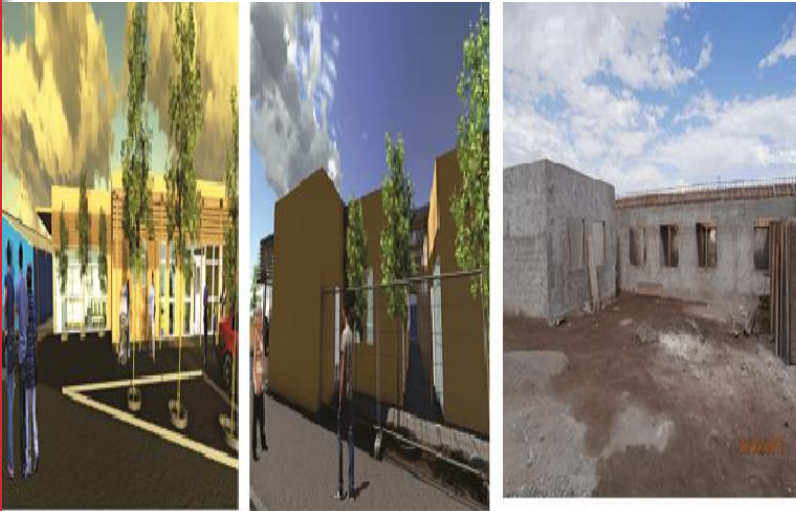

- **Descripción del Proyecto:** Construcción de Establecimiento de salud de 215 m<sup>2</sup> en un nivel, destinado a la atención médica primaria, con la modalidad de Posta Rural.
- Su programa arquitectónico y de servicio compuesto de
  - A.- Acceso y Atención de Público en Espera, PNAC y Farmacia
  - B.- Oficinas Dirección y Área de administración,
  - C.- Box de atención médica y ginecológico.
- **Avance Físico:** 24%
- **Avance Financiero:** 24%
- **Acciones Realizadas:**
  - En segundo proceso de firma de contrato.
- **Participación Ciudadana:**
  - Se realizan reuniones de trabajo con CORMUDESÍ.
  - Se realizan reuniones informativas con la comunidad de la caleta Chanavayita.
  - Se invitará a 1 reunión semestral a la comunidad para dar cuenta de estado de avance de la obra.



- **Descripción del Proyecto:** Construcción de Establecimiento de salud de 215 m<sup>2</sup> en un nivel, destinado a la atención médica primaria, con la modalidad de Posta Rural.
- Su programa arquitectónico y de servicio compuesto de
  - A.- Acceso y Atención de Público en Espera, PNAC y Farmacia
  - B.- Oficinas Dirección y Área de administración,
  - C.- Box de atención médica y ginecológico.
- **Avance Físico:** 70%
- **Avance Financiero:** 70%
- **Acciones Realizadas:**
  - En segundo proceso de firma de contrato.
- **Participación Ciudadana:**
  - Se realizan reuniones de trabajo con Municipalidad.
  - Se realizan reuniones informativas con comunidad de Pisagua
  - Se programará 1 reunión semestral con Municipalidad y comunidad para dar cuenta de estado de avance de la obra.



- **Descripción del Proyecto:** Construcción de Establecimiento de salud de 252 m<sup>2</sup> en un nivel, destinado a la atención médica primaria, con la modalidad de Posta Rural.
- Su programa arquitectónico y de servicio compuesto de
  - A.- Acceso y Atención de Público en Espera, PNAC y Farmacia
  - B.- Oficinas Dirección y Área de administración,
  - C.- Box de atención médica y ginecológico. .
- **Acciones Realizadas:**
  - Se termina el Diseño
  - Se ingresará a MINAGRI para cambio de uso de suelo
  - Se coordinarán reuniones con la Municipalidad, para presentación del Diseño
- **Participación Ciudadana:**
  - Se coordinarán reuniones con Municipalidad para presentación del diseño y visita a terreno.
  - En coordinación con Municipalidad se invitará a comunidad a conocer Diseño de la Posta.



- **Descripción del Proyecto:** Construcción de Establecimiento de salud de 252 m<sup>2</sup> en un nivel, destinado a la atención médica primaria, con la modalidad de Posta Rural.
- Su programa arquitectónico y de servicio compuesto de
  - A.- Acceso y Atención de Público en Espera, PNAC y Farmacia
  - B.- Oficinas Dirección y Área de administración,
  - C.- Box de atención médica y ginecológico. .
- **Acciones Realizadas:**
  - Se termina el Diseño
  - Se ingresará a MINAGRI para cambio de uso de suelo
  - Se coordinarán reuniones con la Municipalidad, para presentación del Diseño
- **Participación Ciudadana:**
  - Se coordinarán reuniones con Municipalidad para presentación del diseño y visita a terreno.
  - En coordinación con Municipalidad se invitará a comunidad a conocer Diseño de la Posta.



- **Descripción del Proyecto:** Construcción de Establecimiento de 366 m<sup>2</sup>, emplazado en la avda. La Tirana con Algarrobo, en un terreno de 500 m<sup>2</sup> y contará con los siguientes recintos:
  - Psiquiatría Adulto
  - Psiquiatría Infanto – Juvenil
  - Psicólogo Adulto
  - Psicólogo Infanto – Juvenil
  - Técnico en Rehabilitación
  - Áreas Administrativas
- **Acciones Realizadas:**
  - Se termina el Diseño
  - Se tramitará ingreso a DOM (certificado de permiso de edificación)
- **Participación Ciudadana:**
  - Se coordinarán reuniones con Municipalidad para presentación del diseño y visita a terreno.
  - En coordinación con Municipalidad se invitará a comunidad a conocer Diseño de la Posta.

*¡¡¡MUCHAS GRACIAS!!!*

